



SECRETARÍA DE EDUCACIÓN PÚBLICA

-	-	-	-	-	-	-	-	-	-	-	-	-
-	-	-	-	-	-	-	-	-	-	-	-	-



REVISADO EN
COMPROBACIONES
ANTERIORES

TOTAL	COMPROBADO		
	POR COMPROBAR		

DIRECTOR DE FINANZAS

CONTRALOR DE LA
INSTITUCIÓN

RECTOR

COORDINACIÓN GENERAL DE UNIVERSIDADES TECNOLÓGICAS Y
POLITÉCNICAS



SECRETARÍA DE EDUCACIÓN PÚBLICA

 SEP SECRETARÍA DE EDUCACIÓN PÚBLICA	DIRECCIÓN DE ADMINISTRACIÓN Y FINANZAS SUBDIRECCIÓN DE PROGRAMAS DE FINANCIAMIENTO	PROFEXCE 2020
Subsecretaría de Educación Superior		

COMPROBACIÓN FINANCIERA ACUMULADA

Nombre de la Institución: _____ Informe acumulado: _____	1ro. 2do. 3ro. 4to.	Clave del Convenio: _____ Fecha de Entrega: _____	
---	------------------------------	--	--

ACCION	CONCEPTO	RECURSO ASIGNADO (a)	TRANSFERENCIAS AUTORIZADAS (b)	RECURSOS O MODIFICACIONES (c = a+b)	2016								COMPROBADO	POR COMPROBAR
					TRIMESTRE									
					1RO		2DO		3RO		4TO			
C. PARCIAL	% PARCIAL	C. PARCIAL	% PARCIAL	C. PARCIAL	% PARCIAL	C. PARCIAL	% PARCIAL							
(5)														
TOTAL		0	0	0	00	00	00	00	00	00	00	00	00	00

(5) _____



SECRETARÍA DE EDUCACIÓN PÚBLICA

TOTAL		0	0	0	00	00	00	00	00	00	00	00
GRAN TOTAL												

DIRECTOR DE FINANZAS

CONTRALOR DE LA INSTITUCIÓN

RECTOR



SECRETARÍA DE EDUCACIÓN PÚBLICA

CÉDULA DE RESULTADOS DEL ANÁLISIS FINANCIERO

PROFEXC PRODEP Otro _____ Monto comprobado _____

Universidad:				
Ejercicio:				
Periodo de comprobación:	1er. Informe	2do. Informe	3ro. Informe	
Otro:				
Fecha de comprobación:				

Hallazgo	Recomendación

Nombre, firma y cargo del responsable de la comprobación de la Universidad

Nombre, firma y cargo del personal que realizó el análisis de la CGUTyP

Correo: _____
Teléfono: _____

Correo: _____
Teléfono: _____



SECRETARÍA DE EDUCACIÓN PÚBLICA

INDICADORES BÁSICOS QUE LAS UNIVERSIDADES TECNOLÓGICAS Y POLITÉCNICAS DEBERÁN RESPONDER PARA MEDIR EL IMPACTO EN LA GESTIÓN ACADÉMICA Y ADMINISTRATIVA DERIVADO DEL EJERCICIO DE PLANEACIÓN DEL PROFEXCE (DE ACUERDO A LOS NIVELES EDUCATIVOS QUE LA INSTITUCIÓN IMPARTE HABRÁ RUBROS QUE NO APLIQUEN)

INDICADORES DE LOS PROFESORES DE TIEMPO COMPLETO (PTC)				
Nombre	1er Informe	2º Informe	3er Informe	Total
Número Total de PTC.				
Número de PTC con:				
Técnico Superior Universitario				
Licenciatura				
Especialidad				
Maestría				
Maestría en el área disciplinar del programa educativo que participa				
Doctorado				
Doctorado en el área disciplinar del programa educativo que participa				
Perfil PRODEP				
Que participación en el programa de tutorías				
Adscritos en el SNI				
Número de Cuerpos Académicos:				
En Formación				
En Consolidación				
Consolidados				



SECRETARÍA DE EDUCACIÓN PÚBLICA

INDICADORES DE LOS PROGRAMAS EDUCATIVOS				
Nombre	1er Informe	2º Informe	3er Informe	Total
Número de PE de:				
Técnico Superior Universitario				
Licenciatura				
Especialidad				
Maestría				
Doctorado				

INDICADORES DE LOS PROGRAMAS EDUCATIVOS																				
Nombre	1er. Informe					2º. Informe					3er. Informe					Final				
	TSU	LIC	ESP	MAE	DOC	TSU	LIC	ESP	MAE	DOC	TSU	LIC	ESP	MAE	DOC	TSU	LIC	ESP	MAE	DOC
Número y % de PE:																				
Con estudios de factibilidad vigentes y/o Pertinentes																				
En el modelo BIS (Bilingüe, Internacional y Sustentable)																				
Basados en competencias																				
Que alcanzarán el nivel 1 los CIEES																				
Que serán acreditados por organismos reconocidos por el COPAES																				
Que serán reconocidos por el Programa Nacional de																				



SECRETARÍA DE EDUCACIÓN PÚBLICA

Posgrado de Calidad (PNPC)																				
Que ingresarán al Programa de Fomento a la Calidad (PFC)																				
Que ingresarán al Padrón Nacional de Posgrado (PNP)																				
De calidad del total de la oferta educativa evaluable																				
De licenciatura/campus con estándar 1 del IDAP del CENEVAL																				
De licenciatura/campus con estándar 2 del IDAP del CENEVAL																				

***IDAP (Indicador de Desempeño Académico por Programa de licenciatura)**

INDICADORES DE LOS PROGRAMAS EDUCATIVOS																				
Nombre	1er. Informe					2º. Informe					3er. Informe					Final				
	T	L	E	M	D	T	L	E	M	D	T	L	E	M	D	T	L	E	M	D
	S	I	S	A	O	S	I	S	A	O	S	I	S	A	O	S	I	S	A	O
Número y % de PE que se actualizarán incorporando:																				
Elementos de enfoques centrados en el estudiante o en el aprendizaje																				
Estudios de seguimiento de egresados																				



SECRETARÍA DE EDUCACIÓN PÚBLICA

y																			
empleadores																			

INDICADORES DE EFICIENCIA TERMINAL				
Nombre	1er Informe	2º Informe	3er Informe	Final
Tasa de:				
Egreso por cohorte de TSU.				
Titulación por cohorte de TSU				
Egreso por cohorte de licenciatura				
Titulación por cohorte de licenciatura				
Graduación del posgrado				
INDICADORES ESTRATÉGICOS				
Nombre	1er Informe	2º Informe	3er Informe	4º Final
Matrícula Total atendida en PE evaluables:	TSU			
	Licenciatura			
No. de alumnos inscritos en programas reconocidos por su buena calidad	TSU			
	Licenciatura			
No. de Programas en el nivel 1 de los CIEES	TSU			
	Licenciatura			
No. de Programas acreditados por organismos reconocidos por COPAES	TSU			
	Licenciatura			
No. de Programas reconocidos por el Programa Nacional de Posgrado de Calidad (PNPC)				
INDICADORES DE GESTIÓN				
Nombre	1er Informe	2º Informe	3er Informe	4º Final
Acciones establecidas en el Anexo de Ejecución:				
Destinadas para incorporar los PE de posgrado al PNCP.				



SECRETARÍA DE EDUCACIÓN PÚBLICA

Destinadas para la realización de Estadías de alumnos y Estancias de los profesores en el extranjero.				
Para atender las recomendaciones de los organismos evaluadores y acreditadores en materia de la habilitación de talleres y/o laboratorios y equipo de cómputo.				

Los Indicadores de gestión serán llenados en base al cumplimiento de las acciones establecidas en el anexo de ejecución.

En el trimestre 1 se reportará como se encuentra cada rubro y posteriormente la evolución conforme al ejercicio de los recursos y el cumplimiento de las metas y acciones



SECRETARÍA DE EDUCACIÓN PÚBLICA

Anexo 4C DGESPE

RELACIÓN DE COMPROBANTES DEL PRESUPUESTO EJERCIDO DEL ProGEN, QUE SON ENTREGADOS A LA DIRECCIÓN GENERAL DE EDUCACIÓN SUPERIOR PARA PROFESIONALES DE LA EDUCACIÓN

1.	Secretaria o Instituto en el Estado de.-		
2.	Plantel:		
3.	Nombre del proyecto.-		
4.	Clave proyecto:	del 5.	Monto autorizado al proyecto.- \$
6.	Responsable del proyecto.-		
7.	Vigencia proyecto: del		
8.	Objetivo.-		
9.	Monto autorizado al objetivo.- \$		
10.	Monto de los comprobantes que se presentan.- \$		
11.	Número de copias(s) fotostaticas anexa a esta carátula.-		
12.	Fecha de envío de esta relación.-		

Comprobantes		
13. Concepto de gasto	14. Número	15. Importe más I.V.A.
SERVICIOS PERSONALES:		



SECRETARÍA DE EDUCACIÓN PÚBLICA

ACERVOS:		
MOBILIARIO Y EQUIPO:		
INFRAESTRUCTURA:		
16. Suma del presupuesto ejercido		
17. Este informe es.- PARCIAL () FINAL ()		
18. Observaciones:		

Certifico que los documentos que amparan esta relación, se encuentran en el archivo de la institución, fueron debidamente requisitados conforme a la normatividad vigente y que fueron aplicados al proyecto arriba mencionado. Asimismo, acepto que las copias con importes no legibles, se considerarán no entregadas.

19. Responsable del Proyecto 20. Sello 20.1. Vo. Bo.
Dependencia



SECRETARÍA DE EDUCACIÓN PÚBLICA

19.1 Sello Plantel

Nombre y Firma

Titular de la Dependencia o Instituto de Educación Estatal

SECRETARÍA DE EDUCACIÓN PÚBLICA

RELACIÓN DE COMPROBANTES DEL PRESUPUESTO EJERCIDO ProFEN, QUE SON ENTREGADOS A LA DIRECCION GENERAL DE EDUCACION SUPERIOR PARA PROFESIONALES DE LA EDUCACION

1.	Secretaría o Instituto en el Estado de.-		
2.	Plantel.-		
3.	Nombre del proyecto.-		
4.	Clave proyecto: _____	del	5. Monto autorizado al proyecto.- \$ _____
6.	Responsable del proyecto.-		
7.	Vigencia proyecto: _____ del		
8.	Objetivo.-		



SECRETARÍA DE EDUCACIÓN PÚBLICA

9.	Monto autorizado al objetivo.- \$ _____	
10.	Monto de los comprobantes que se presentan.- \$ _____	
11.	Número de copias(s) fotostáticas anexa a esta carátula.- _____	
12.	Fecha de envío de esta relación.- _____	
Comprobantes		
13. Concepto de gasto	14. Número	15. Importe más I.V.A.
SERVICIOS PERSONALES:		
ACERVOS:		
MOBILIARIO Y EQUIPO:		
INFRAESTRUCTURA:		



SECRETARÍA DE EDUCACIÓN PÚBLICA

16. Suma del presupuesto ejercido		
17. Este informe es.- PARCIAL () FINAL ()		
18. Observaciones:		

Certifico que los documentos que amparan esta relación, se encuentran en el archivo de la institución, fueron debidamente requisitados conforme a la normatividad vigente y que fueron aplicados al proyecto arriba mencionado. Asimismo, acepto que las copias con importes no legibles, se considerarán no entregadas.

19. Responsable del Proyecto **20. Sello** **20.1. Vo. Bo.**
Dependencia
ia

19.1 Sello Plantel

Nombre y Firma

**Titular de la Dependencia o
Instituto de Educación Estatal**

INSTRUCTIVO DE LLENADO

1. Indicar la entidad federativa encargada del proyecto
2. Indicar la clave y nombre del Plantel en donde se efectuó el Proyecto
3. Indicar el nombre del Proyecto desarrollado en cada plantel
4. Indicar la Clave asignada al Proyecto
5. Indicar el monto destinado para la ejecución del proyecto
6. Indicar el nombre de la persona responsable del proyecto



SECRETARÍA DE EDUCACIÓN PÚBLICA

7. Indicar el periodo en el cual el Proyecto se llevó a cabo (Inicio y Término)
8. Indicar el objetivo del proyecto
9. Indicar el monto autorizado por objetivo del proyecto
10. Indicar montos de los comprobantes del objetivo por proyecto
11. Indicar el No. de copias fotostáticas anexos a ésta carátula
12. Indicar la fecha en la que se nos está enviando la documentación
13. Indicar el concepto del gasto efectuado y comprobado
14. Indicar los números impresos de cada comprobante
15. Indicar el monto total incluyendo el IVA
16. Indicar el monto total del presupuesto ejercido según comprobantes anexos
17. Indicar con una "X" si el informe es parcial o final
18. Indicar comentarios, aclaraciones u otros que considere relevantes a éste reporte, (Indicar si los montos otorgados a la dependencia o Instituto fueron erogados al 100%, caso contrario indicar monto no erogado y fecha de depósito a la TESOFE)
19. Anotar el nombre y firma del responsable del proyecto en la entidad
- 19.1 Asentar el sello oficial del plantel o centro de trabajo en donde se aplicaron los objetivos del proyecto
20. Anotar el nombre, cargo y firma del/la titular de la Dependencia o Instituto de Educación Estatal
- 20.1 Asentar el sello oficial de la Dependencia o Instituto

Nota. Deberá llenar el formato para cada uno de los objetivos que integran el proyecto integral.



SECRETARÍA DE EDUCACIÓN PÚBLICA

Diagramas de flujo

Anexo 5a DGE SU

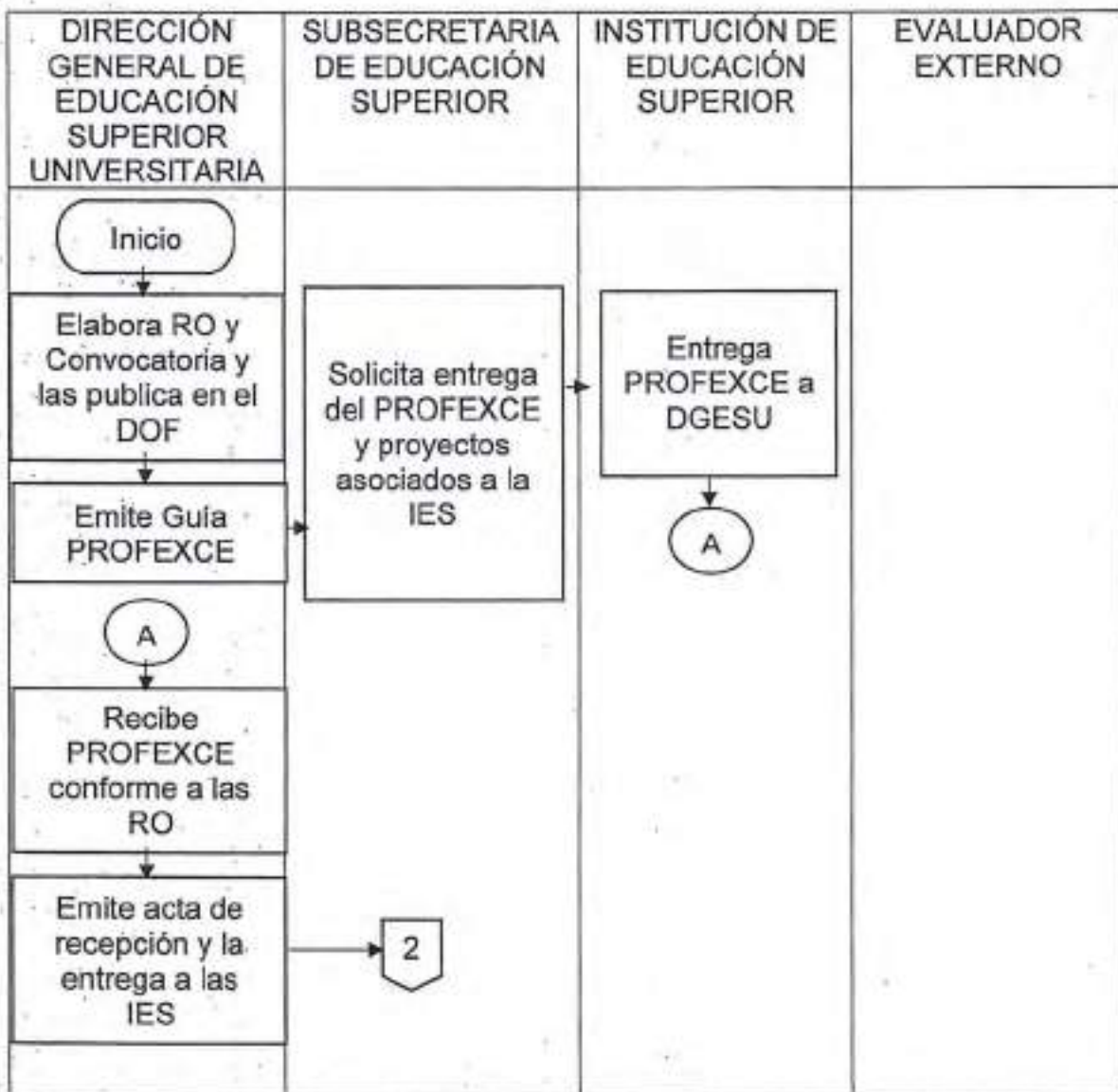



SECRETARÍA DE EDUCACIÓN PÚBLICA

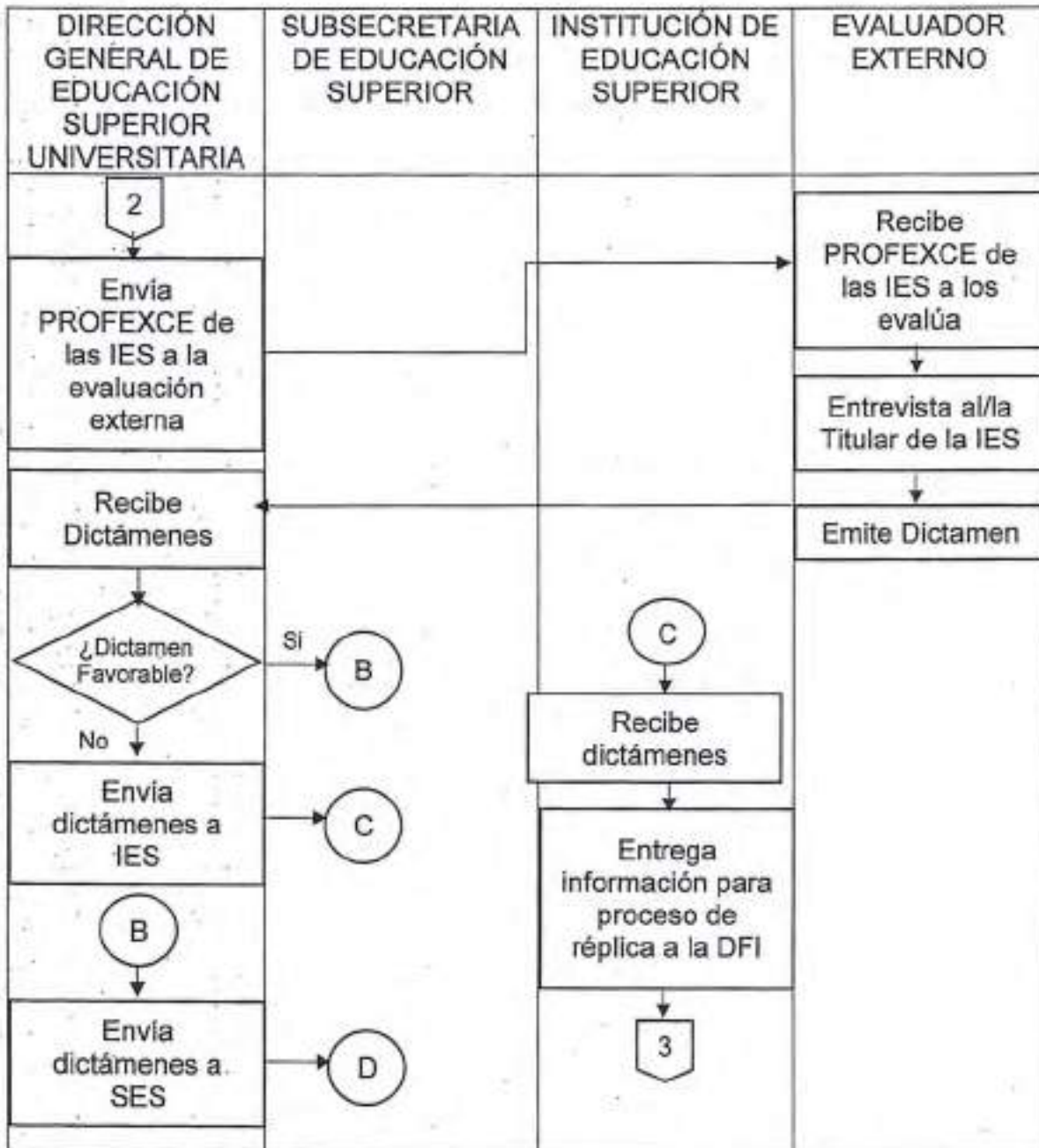



SECRETARÍA DE EDUCACIÓN PÚBLICA

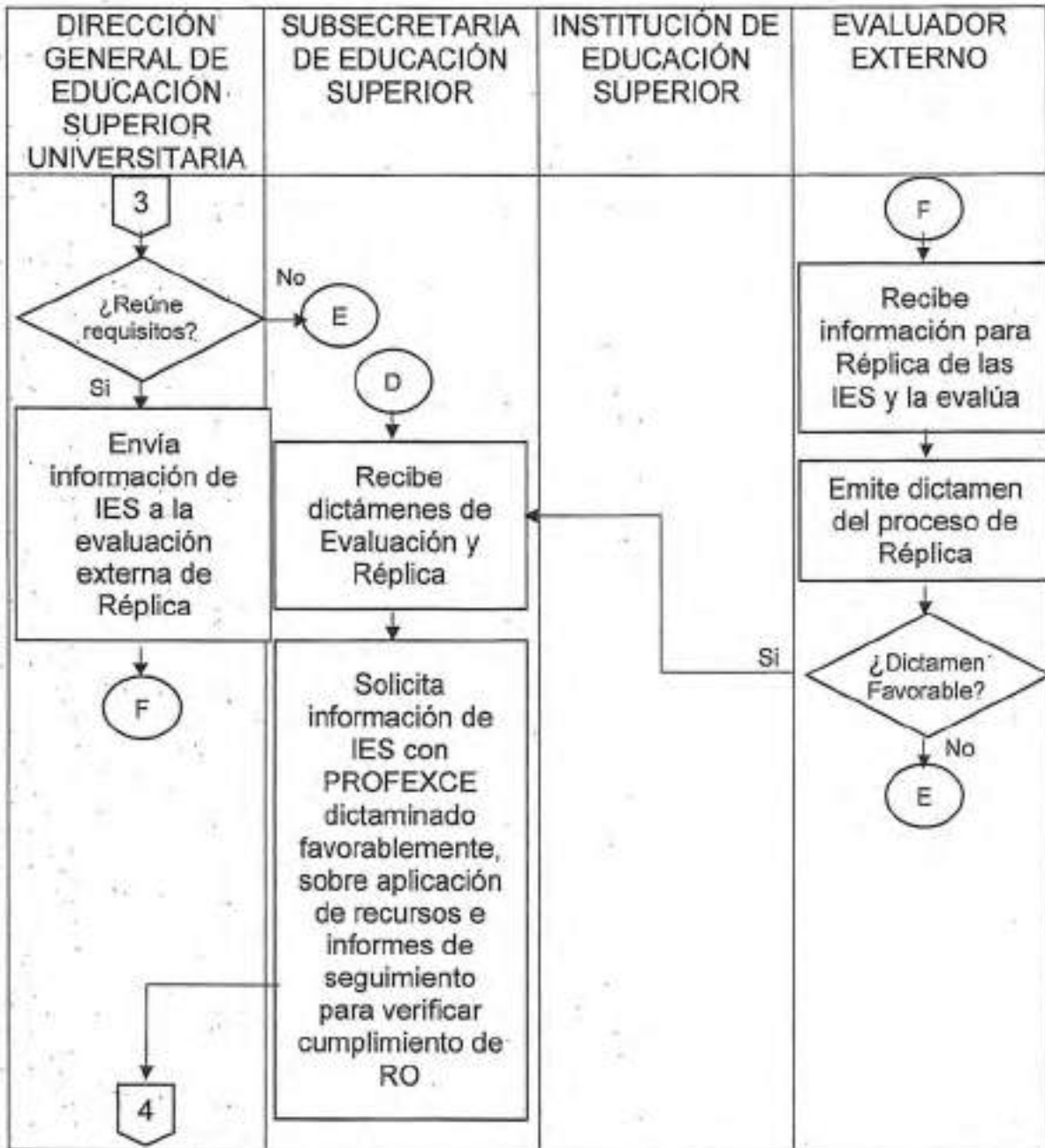



SECRETARÍA DE EDUCACIÓN PÚBLICA

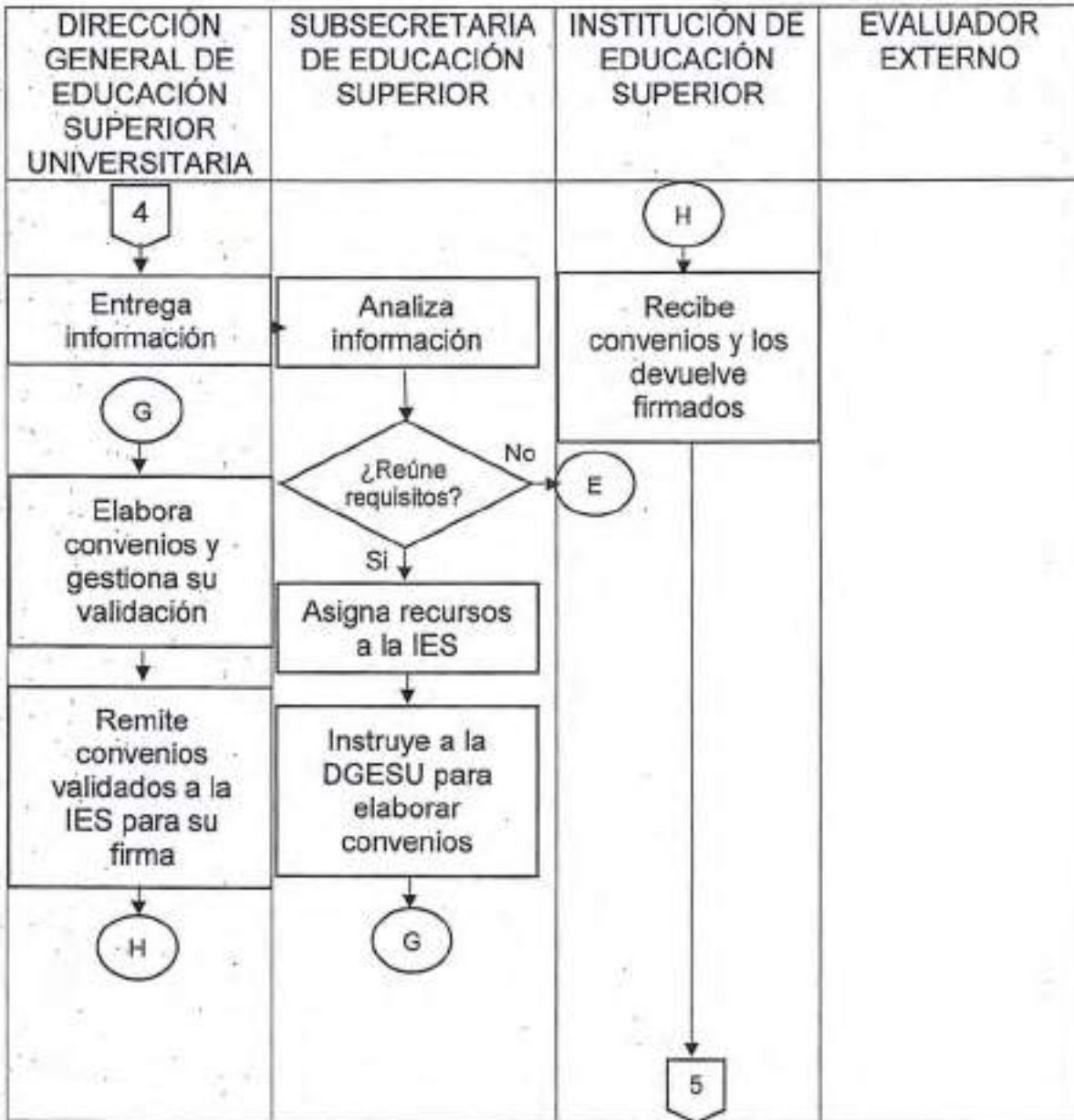



SECRETARÍA DE EDUCACIÓN PÚBLICA

