

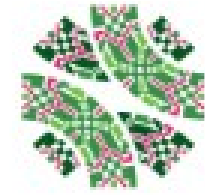

POTOSÍ
PARA LOS POTOSINOS
GOBIERNO DEL ESTADO 2021-2027



SEGE
SECRETARÍA DE EDUCACIÓN
DE GOBIERNO DEL ESTADO



SEP
SECRETARÍA DE
EDUCACIÓN PÚBLICA

UTP
COORDINACIÓN GENERAL DE UNIVERSIDADES
TECNOLÓGICAS y POLITÉCNICAS

**UNIVERSIDAD
POLITÉCNICA
DE SAN LUIS POTOSÍ**

Instructivo para eliminar cursos en extraordinario o regularización

Registro en línea



Importante



Este proceso aplica siempre y cuando realices la baja de materias en el período señalado y consideres:

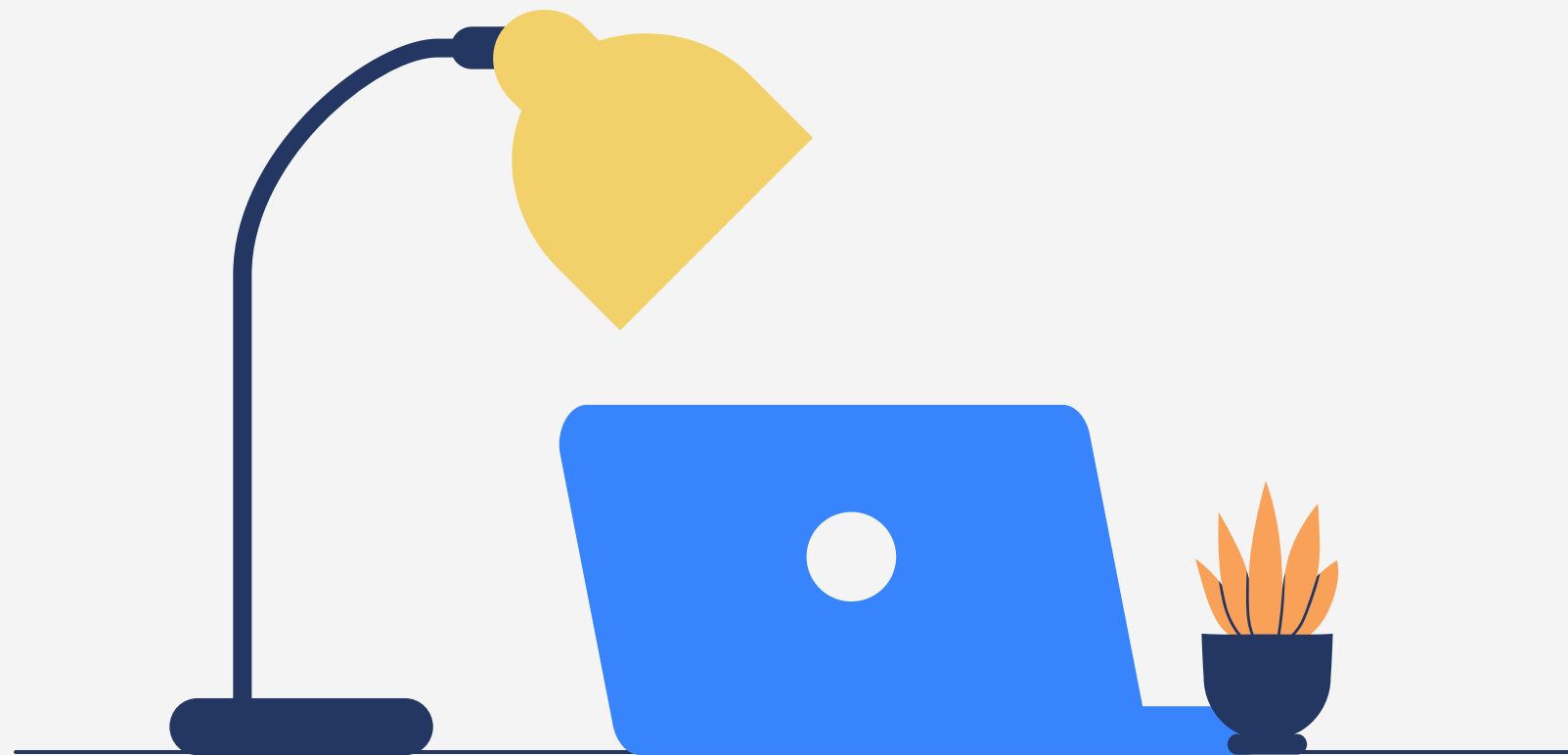

- ✘ No podrás dar de baja si la materia ya fue calificada.
- ✘ No podrás dar de baja si estás fuera del período:
 - Para extraordinarios aplica del 7 al 13 de diciembre.
 - Para regularización aplica del 14 al 17 de diciembre.
- ✘ El proceso es personal, ni el docente ni el personal administrativo pueden dar de baja la materia por ti.

✓ **Ingresar a Inscripciones / Cursos Tradicionales**

Self-service te indicará si está disponible la inscripción en línea para el ciclo **2022/20223S**

✓ **Ingresar en búsqueda de sección**

The screenshot shows the 'Inscripciones' (Enrollments) section of a university's self-service portal. The navigation bar includes 'Inicio', 'Inscripciones', 'Clases', 'Finanzas', 'Calificaciones', 'Buscar', 'Mi Perfil', and 'Consentimientos y Reportes'. Below this, there are sub-menus for 'Cursos Tradicionales', 'Educación Continua', 'Plan Académico', and '¿Qué pasa si?'. A sidebar on the left lists 'Enlaces' with options for 'Búsqueda de Sección', 'Plan Académico', and 'Ver Horario'. A blue hand icon points to the 'Búsqueda de Sección' link. The main content area is titled 'Cursos Tradicionales' and features a progress bar with four steps: 'Seleccione un Periodo' (active), 'Revise Horario', 'Terminado', and 'Completado'. Below the progress bar, a message states: 'Para comenzar el proceso de inscripción, seleccione un periodo de inscripción.' A table below shows the available period and its status.

Periodo	Estatus
2022/20223S	Listo para inscripción.



Ingresa en búsqueda de sección

El sistema te va indicando el paso que debes seguir para concluir el proceso.

Selecciona la materia que quieres eliminar, sólo te dará la opción de las materias que están en esa situación activando una casilla.

Las materias de extraordinario y regularización siempre se muestran al final de la inscripción.

Selecciona la casilla y da clic en el botón siguiente

✓ **Seleccione un Periodo** ▶ **Revise Horario** ▶ Terminado ▶ Completado

Cursos por Agregar

Su carrito esta vacío.

Debe agregar cursos a su carrito antes de continuar con la inscripción.

Puede usar la [Búsqueda de Sección](#) para encontrar cursos y agregarlos a su carrito.

Puede revisar sus requisitos para obtener el grado y encontrar los cursos requeridos usando el [Plan Académico](#).

Cursos Inscritos

Eliminar	Curso	Fecha	Sesión	Créditos	Tipo de Crédito	Horario	Ubicación	Estatus
<input checked="" type="checkbox"/>	Termodinámica - 500C / Clase /	29/05/2020 - 08/06/2020	Extraordinario	8,00	Crédito General	JUEVES, 0:00 - 0:00; LUNES, 0:00 - 0:00; MARTES, 0:00 - 0:00; MIÉRCOLES, 0:00 - 0:00; VIERNES, 0:00 - 0:00;	Universidad Politécnica de San Luis Potosí, Unidad Académica de Estudiantes 2, Salón A32 Universidad Politécnica de San Luis Potosí, Unidad Académica de Estudiantes 2, Salón A32 Universidad Politécnica de San Luis Potosí, Unidad Académica de Estudiantes 2, Salón A32 Universidad Politécnica de San Luis Potosí, Unidad Académica de Estudiantes 2, Salón A32 Universidad Politécnica de San Luis Potosí, Unidad Académica de Estudiantes 2, Salón A32	Inscrito

Instructores:

Instructores:

Anterior **Siguiente**

Instructor: Portillo, Roberto Martín

Materia Insc -MATINSCRIP /Clase /	20/01/2020 - 17/06/2020	Enero-Junio	0,00	Crédito General	Inscrito
-----------------------------------	-------------------------	-------------	------	-----------------	----------

Instructor:

Anterior **Siguiente**

Fin del proceso

01 Termina

Cuando te envía el mensaje: ¡Enhorabuena!

Cursos Tradicionales - 2022/20223S



¡Enhorabuena! Completó su Inscripción para: 2022/20223S

02

Verifica que la materia no esté en tu horario



Horario del Alumno

Tradicional 2022/20223S/Extraordinario

Cursos Inscritos

250C/Clase/M06A - Física II

Créditos 8,00 Tipo Crédito General

Horario

Instructor(es) Velasco , Humberto

