



**EDUCACIÓN**  
SECRETARÍA DE EDUCACIÓN PÚBLICA



**PODER EJECUTIVO  
DEL ESTADO DE  
SAN LUIS POTOSÍ**

**SEGE**  
SECRETARÍA DE EDUCACIÓN  
DE GOBIERNO DEL ESTADO

**UNIVERSIDAD  
POLITÉCNICA  
DE SAN LUIS POTOSÍ**

# Instructivo para eliminar cursos en extraordinario o regularización

**Registro en línea**



# Importante



Este proceso aplica siempre y cuando realices la baja de materias en el período señalado y consideres:

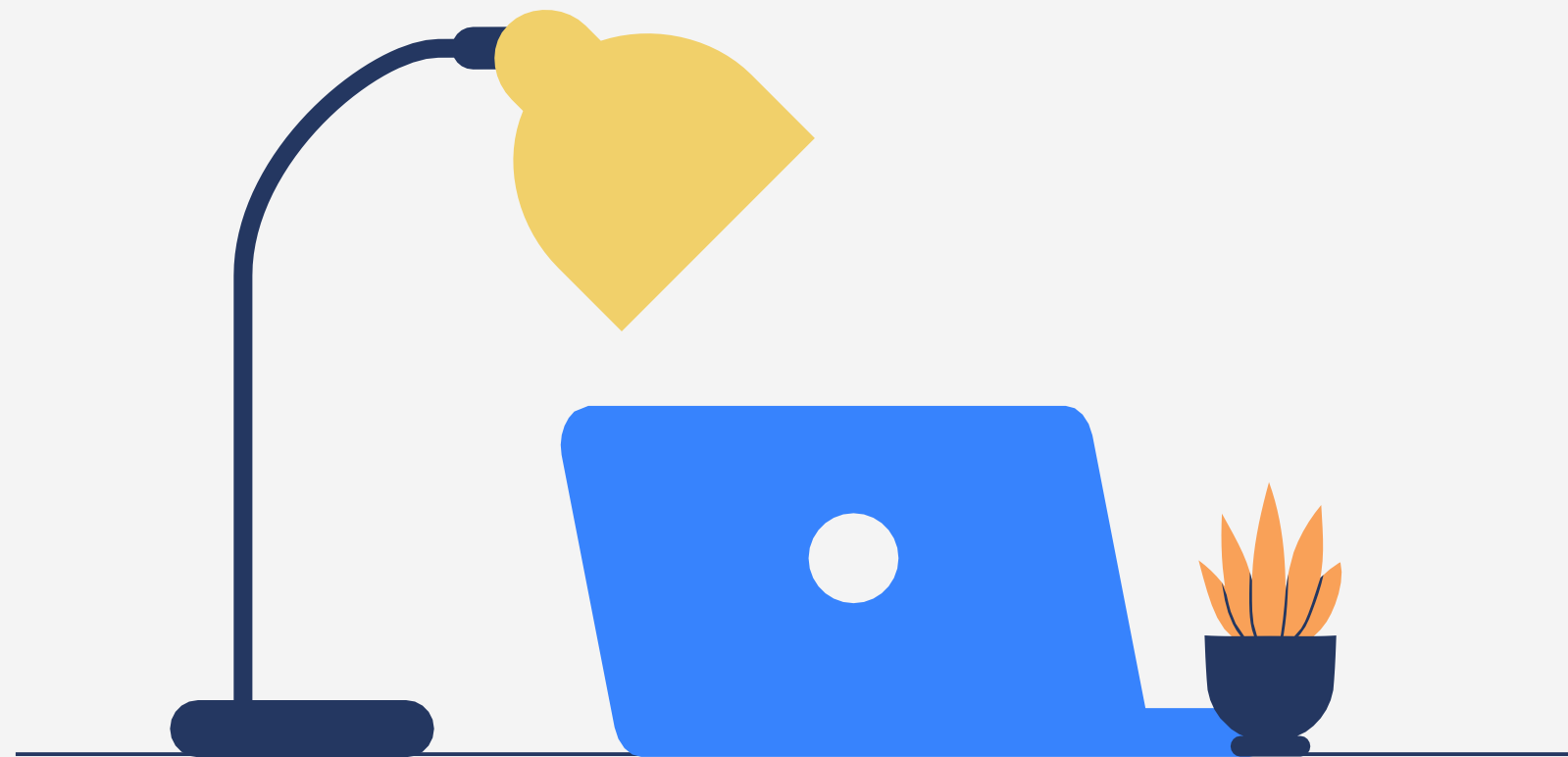

- ✘ No podrás dar de baja si la materia ya fue calificada.
- ✘ No podrás dar de baja si estás fuera del período de inscripción de exámenes extraordinarios y de regularización (checa el calendario escolar).
- ✘ El proceso es personal, ni el docente ni el personal administrativo pueden dar de baja la materia por ti.

✓ Ingresa a Incripciones / Cursos Tradicionales

Self-service te indicará si está disponible la inscripción en línea para el ciclo **2024/20241S**

✓ Ingresa en búsqueda de sección

The screenshot shows the 'Inscripciones' (Enrollments) section of a university's self-service portal. The navigation bar includes 'Inicio', 'Inscripciones', 'Clases', 'Finanzas', 'Calificaciones', 'Buscar', 'Mi Perfil', and 'Consentimientos y Reportes'. Below this, there are sub-menus for 'Cursos Tradicionales', 'Educación Continua', 'Plan Académico', and '¿Qué pasa si?'. On the left, a sidebar titled 'Enlaces' contains links for 'Búsqueda de Sección', 'Plan Académico', and 'Ver Horario'. A hand cursor icon is positioned over the 'Búsqueda de Sección' link. The main content area is titled 'Cursos Tradicionales' and features a progress bar with four steps: 'Seleccione un Periodo' (active), 'Revise Horario', 'Terminado', and 'Completado'. Below the progress bar, a message reads: 'Para comenzar el proceso de inscripción, seleccione un periodo de inscripción.' A table below shows the available period and its status.

Periodo	Estatus
2024/20241S	Listo para inscripción.

## ✓ Ingresa en búsqueda de sección

El sistema te va indicando el paso que debes seguir para concluir el proceso.

Selecciona la materia que quieres eliminar, sólo te dará la opción de las materias que están en esa situación activando una casilla.

Las materias de extraordinario y regularización siempre se muestran al final de la inscripción.

**Selecciona la casilla y da clic en el botón siguiente**

✓ Seleccione un Periodo ▶ Revise Horario ▶ Terminado ▶ Completado

**Cursos por Agregar**

Su carrito esta vacío.

Debe agregar cursos a su carrito antes de continuar con la inscripción.

Puede usar la [Búsqueda de Sección](#) para encontrar cursos y agregarlos a su carrito.

Puede revisar sus requisitos para obtener el grado y encontrar los cursos requeridos usando el [Plan Académico](#).

**Cursos Inscritos**

Eliminar	Curso	Fecha	Sesión	Créditos	Tipo de Crédito	Horario	Ubicación	Estatus
<input checked="" type="checkbox"/>	Termodinámica - 500C / Clase /	29/05/2020 - 08/06/2020	Extraordinario	8,00	Crédito General	JUEVES, 0:00 - 0:00; LUNES, 0:00 - 0:00; MARTES, 0:00 - 0:00; MIÉRCOLES, 0:00 - 0:00; VIERNES, 0:00 - 0:00;	Universidad Politécnica de San Luis Potosí, Unidad Académica de Estudiantes 2, Salón A32 Universidad Politécnica de San Luis Potosí, Unidad Académica de Estudiantes 2, Salón A32 Universidad Politécnica de San Luis Potosí, Unidad Académica de Estudiantes 2, Salón A32 Universidad Politécnica de San Luis Potosí, Unidad Académica de Estudiantes 2, Salón A32 Universidad Politécnica de San Luis Potosí, Unidad Académica de Estudiantes 2, Salón A32	Inscrito

Instructores:

Instructores:

Anterior Siguiente

Instructor: Portillo, Roberto Martín

Materia Insc -MATINSCRIP /Clase /	20/01/2020 - 17/06/2020	Enero-Junio	0,00	Crédito General	Inscrito
-----------------------------------	-------------------------	-------------	------	-----------------	----------

Instructor:

Anterior Siguiente



# Fin del proceso

## 01 Termina

Cuando te envía el mensaje: ¡Enhorabuena!

### Cursos Tradicionales - 2024/20241S



¡Enhorabuena! Completó su Inscripción para: 2024/20241S

## 02 Verifica que la materia no esté en tu horario



### Horario del Alumno

Tradicional 2024/20241S /Extraordinario

Cursos Inscritos

250C/Clase/M06A - Física II

Créditos 8,00 Tipo Crédito General

Horario

Instructor(es) Velasco , Humberto

