



EDUCACIÓN
SECRETARÍA DE EDUCACIÓN PÚBLICA

UTP
COORDINACIÓN GENERAL DE UNIVERSIDADES
TECNOLÓGICAS y POLITÉCNICAS



**PODER EJECUTIVO
DEL ESTADO DE
SAN LUIS POTOSÍ**

SEGE
SECRETARÍA DE EDUCACIÓN
DE GOBIERNO DEL ESTADO

**UNIVERSIDAD
POLITÉCNICA
DE SAN LUIS POTOSÍ**

Instructivo para descargar la ficha de pago de reinscripción

Ciclo 2024-2025



Recomendaciones

Infórmate de los procesos de inscripción a través de las cuentas oficiales de la Universidad, te recordamos que:

- El orden de **inscripción es por carreras y por promedios** y se da a conocer en la página web.
- Descarga tu ficha de pago desde una computadora.
- Verifica que al descargar la ficha estés seleccionado el periodo correcto **2024/20243S/Ago-Dic.**



Ingresa a self-service

Desde la pestaña **Finanzas/Saldo** selecciona el período **2024/20243S** en **VER** selecciona la opción **Detalles por Cargo/Abono** y luego dar clic en **CAMBIAR**.

A la derecha (donde indica la flecha) encontrarás la Ficha de Pago da clic en Ficha de Pago para descargarla.



Inicio Inscripciones Clases **Finanzas** Calificaciones Buscar Mi Perfil Consentimientos y Reportes

Saldo Estado de Cuenta Ayuda Financiera Acuerdos

Opciones

Período
2024/20243S/Ago-Dic

Ver

Detalles por Cargo/Abono

Detalles por Tipo de Resumen

Resumen de Saldo

Cambiar

Saldo

Enseguida se muestra el Historial de su Cuenta para el **Período** seleccionado.

2023 / 20233S / Ago-Dic

Cargos

Fecha	Período	Tipo	Descripción	Fecha Límite	Multa Estimada	Monto	Referencia
16/06/2024	2024/20243S/Ago-Dic	Cargo	Reinscripción	30/06/2024		\$ 5,700.00	Ficha de pago

Total de Cargos: \$ 5,700.00

Abonos



Ficha de pago

La ficha se descarga en formato pdf. Recuerda realizar el pago dentro del período marcado en el calendario escolar vigente en las siguientes modalidades:

- Pago en **ventanilla bancaria** de los bancos especificados en la ficha.
- Pago **vía transferencia** como pago de servicio.
- Pago en **aplicación de BBVA** banca en línea.
- Pago en **practicaja BBVA**.

FICHA DE DEPÓSITO Reinscripción

FECHA DE EXPEDICIÓN

1-junio-2024

DEPOSITANTE

NOMBRE ALUMNO

FECHA DE VENCIMIENTO

18-junio-2023

CONVENIO

BANCOMER 877506

SANTANDER 5399

REFERENCIA

0120233S0018184268

0120233S0018184268

NOMBRE DEL CUENTAHABIENTE
UNIVERSIDAD POLITÉCNICA DE SAN LUIS POTOSÍ

CONCEPTO DE PAGO
Reinscripción

CARRERA
Escolarizada

MATRÍCULA

P00000000

PROGRAMA

PLAN DEL ALUMNO

CONCEPTO

2024

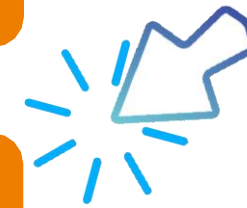

TOTAL A DEPOSITAR	\$ 5,700.00
-------------------	-------------

• Para pagar en ventanilla bancaria, presenta éste documento con las referencias únicas; la referencia es personal e intransferible y la responsabilidad sobre su manejo es tuya, así que cuidala.

Nota: Verifica que el número de la referencia bancaria y el monto del pago estén capturados correctamente.

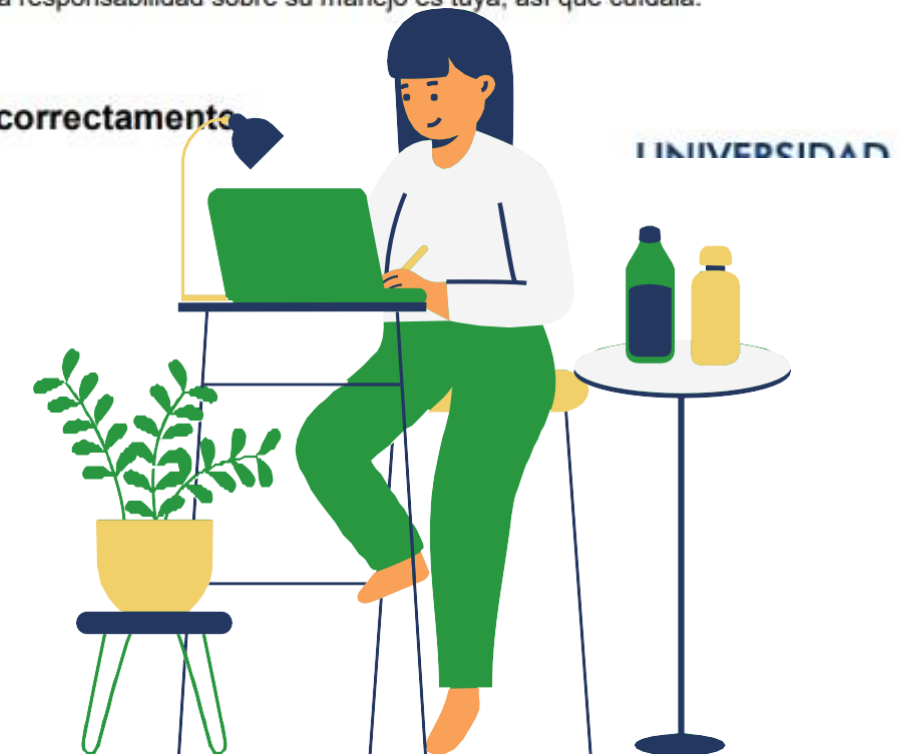

Importante



- Si tu pago por concepto de Reinscripción no está dado de alta antes de la fecha de selección de horario, **no podrás llevar a cabo la inscripción en línea.**
- **Guarda el recibo de pago** del banco para cualquier aclaración o tómale una foto legible con los datos completos.
- Verifica antes de la inscripción que **no cuentas con adeudos**, ya que los alumnos en esta situación no pueden hacer la selección de materias en línea.

Si estás en situación de baja temporal y no tienes el cargo del semestre asignado envía un correo a [**s.informaticos@upslp.edu.mx**](mailto:s.informaticos@upslp.edu.mx) con nombre completo, matrícula y carrera solicitando te den de alta la materia de inscripción.

El pago se refleja 24 horas hábiles después de haberse realizado. **Para aclaraciones envía una foto del recibo de pago a [**finanzas@upslp.edu.mx**](mailto:finanzas@upslp.edu.mx)** desde tu cuenta de correo de la Universidad.

