UNIVERSIDAD POLITÉCNICA DE SAN LUIS POTOSÍ

Proceso de Inscripción de Cursos de Verano

Ciclo Escolar 2025

Educación
Secretaría de Educación Pública

UTyP
DIRECCIÓN GENERAL DE UNIVERSIDADES TECNOLÓGICAS y POLITÉCNICAS

POTOSÍ sin límites
GOBIERNO DEL ESTADO 2021-2027

SEGE
SECRETARÍA DE EDUCACIÓN DE GOBIERNO DEL ESTADO

Importante

Verifica que cuentas con los requisitos cursar materias en el verano.

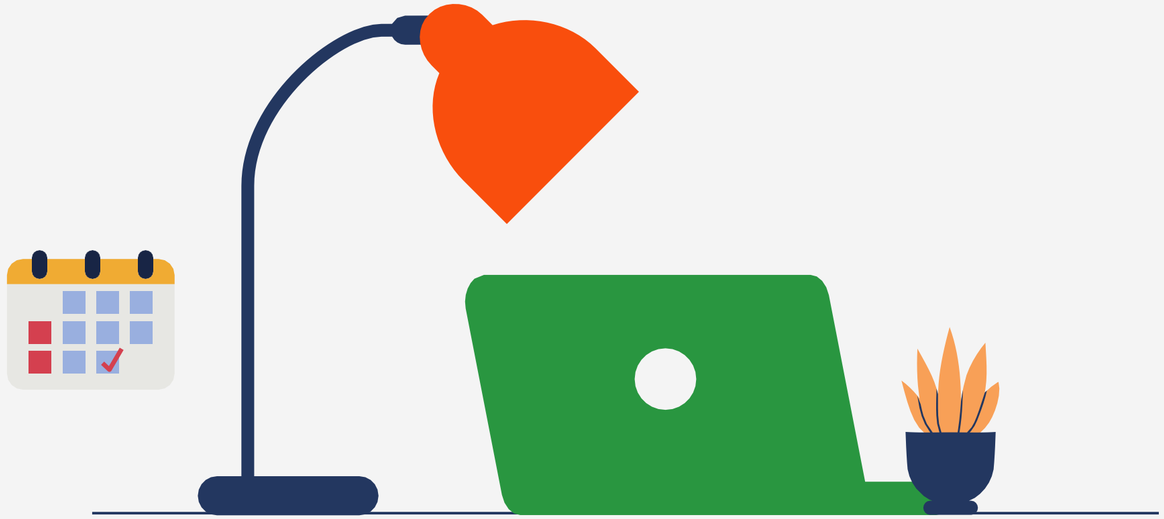

- Selecciona únicamente la materia que vas a inscribir. Cualquier error generará la eliminación de cursos, además de que generará cargos financieros adicionales.
- Los horarios de los cursos estarán publicados en las secciones se self-service a partir del 6 de junio.
- Inscribe la materia del 10 y 11 de junio y paga a más tardar el día 11 de junio para hacer válida tu inscripción a los cursos. Iniciamos clase el 16 de junio.

Este proceso no es aplicable para alumnos en modalidad cuatrimestral, en situación de baja por situaciones académicas en el ciclo primavera 2025 o bajas temporales en ciclos primavera 2025 y otoño 2024.

Inscripción en línea

Ingresa a Inscripciones / Cursos Tradicionales

Self-service te indicará si está disponible la inscripción en línea para el ciclo 2025/20252S y da CLIC en búsqueda de sección.

En búsqueda de sección:

Ingresa el **código de curso** de la materia a inscribir. Selecciona en Periodo **2025/20252S** y selecciona en Sesión **Verano**.

Ingresa a búsqueda de sección

Self-service te mostrará todos los cursos disponibles, para filtrarlo selecciona **Departamento** y la carrera a la que pertenece el curso y da clic.

Ingresa a Inscripciones

Una vez aplicado el filtro te mostrará todos los grupos disponibles de la carrera o bien de la materia que buscas, por ejemplo, selecciona **Matemáticas II 250C/Clase/M09E** y luego da clic en **Agregar**

Agregar al carrito

Así queda agregada al **carrito** (Cart) para proceder con la inscripción da clic en continuar

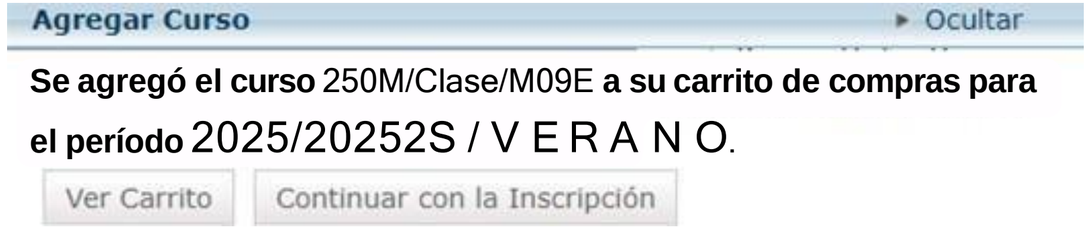

Confirmar la inscripción

Actualizará la página para revisar horario, **no selecciones nada**, solo ve hasta el final de la página y da clic en siguiente:

Aceptar la inscripción

Te enviará nuevamente a la página de **cursos tradicionales** y al final de la página encontrarás otra vez los dos botones, da clic en siguiente:

Fin del proceso

01 Termina

Cuando te envía el mensaje: ¡Enhorabuena!

02 Verifica la materia en tu horario

Descarga la ficha de pago

Ingresa a Inscripciones / Cursos Tradicionales

Ingresa a la pestaña de Finanzas y da clic en SALDO, selecciona el ciclo **2025/20252S/Verano**, en VER selecciona **Detalle por Cargo/Abono** da Cclicen cambiar y da clic en **FICHA DE PAGO** para descargar tu referencia de pago.

Consideraciones finales

La Ficha de Pago que deberás obtener es como la que se muestra en la imagen y que tiene los siguientes elementos:

Realiza el pago a más tardar el **11 de junio**

UNIVERSIDAD POLITÉCNICA DE SAN LUIS POTOSÍ

FICHA DE DEPÓSITO

250C - Matemáticas II Curso de Verano

FECHA DE EXPEDICIÓN
11-junio de 2025

NOMBRE DEL CUENTAHABIENTE
UNIVERSIDAD POLITÉCNICA DE SAN LUIS POTOSÍ

MATRÍCULA
199999

DEPOSITANTE

CONCEPTO DE PAGO
Curso de Verano

PROGRAMA
Ing. en Tecnologías de Manufactura

FECHA DE VENCIMIENTO
11/06/2025 12:00:00 a.m.

CARRERA
Escolarizada

CONCEPTO
2025

Costo por materia:
$ 1,315.00