

Proceso de Inscripción de exámenes semestrales extraordinarios

Ciclo Escolar
2026



Importante



Verifica que cuentas con los requisitos para aplicar y registrar exámenes extraordinarios semestrales.

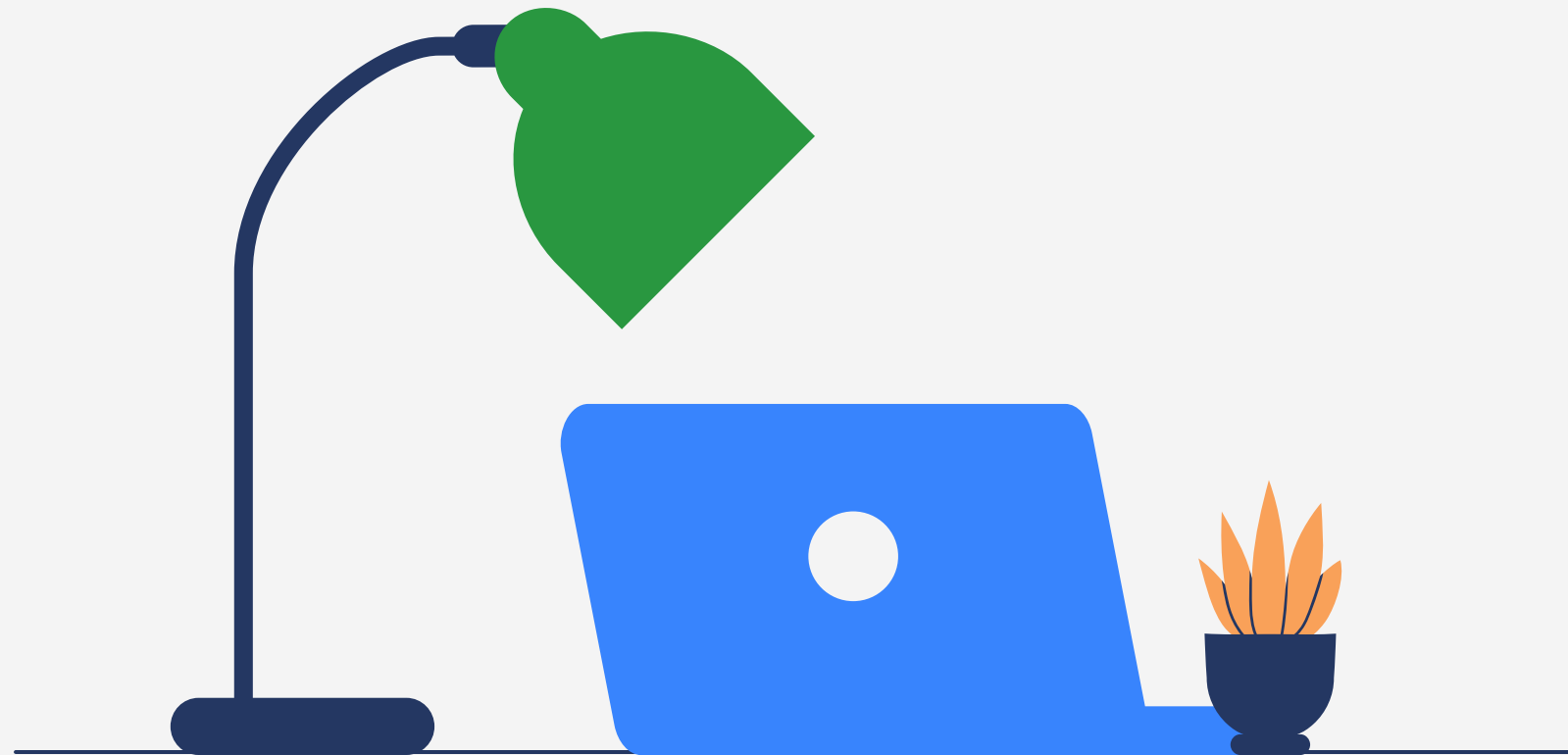

- ✓ Sin exceso de inasistencias
- ✓ Calificación menor a 7
- ✓ Inscribir el examen del 29 de mayo al 4 de junio
- ✓ **Selecciona la materia tal como aparece en tu horario para que sea válida tu calificación**



Las fechas y los horarios de los exámenes extraordinarios se revisarán directamente con el maestro asignado.

El examen extraordinario no tiene costo de aplicación.

Inscripción en línea

✓ Paso 1: Consulta tu horario actual

Ingresa a **self-service** (Inscripción/Mi Horario/) y selecciona el período **2026/20261S**; anota la clave de materia y sección como referencia para la búsqueda de cursos **Extraordinarios**.

The screenshot displays a web interface for online registration. A modal window is open, showing details for the course '950G: Habilidades para el Desarrollo Prof.'. The modal includes a close button (X) in the top right corner. Below the course title, there is a yellow 'EN CARRITO' button. The course details are presented in a table-like format:

6.00	35	12
Créditos	Total de lugares	Lugares disponibles

Below the table, the instructor is listed as 'Instructores' with a profile icon and the name 'Sánchez, Miguel Angel'. To the right of the course details, a red-bordered box highlights the following information:

Año: 2026 | Período: 20261S | Sesión: Enero-Junio
Subtipo: Clase | Sección: M51A
Tipo: Clase | Tipo de crédito: Crédito General
Duración: 19/01/2026 - 29/05/2026

In the background, the main interface shows the 'INSCRIPCIÓN' tab selected, with a period selector set to '2026/20261S/Ene-Jun'. Below this, the program 'Ingeniería en Tecnología: Escolarizada, Licenciatura' is visible. A calendar view shows 'domingo' with two time slots: '9:06 a. m. - MATINSCRIP: Materia' and '9:06 a. m. - 950RP: Residencia Prof'.



Paso 2: Ingresa a INSCRIPCIÓN

En la sección **Cursos**, selecciona **BÚSQUEDA AVANZADA** para identificar el curso de tu interés.

INSCRIPCIÓN CALIFICACIONES FINANZAS

Cursos

Buscar clases de 2026/20261S

Buscar 

Búsqueda avanzada Nueva búsqueda

✓ Paso 3: Selecciona los filtros para encontrar la materia que vas a presentar.

Por ejemplo, puedes seleccionar los elementos para facilitar la identificación de cursos disponibles, entre ellos:

- Palabra clave: **Clave de la materia**
- Período: **2026/20261S**
- Sesión: **Extraordinario**
- Estatus: **Abierto**
- Instructor: **XXX**

Búsqueda avanzada

Buscar y agregar clases a su horario.

Palabra clave 950G	Curso
Período 2026/20261S	Sesión Extraordinario

Hora y ubicación

Empieza el	Finaliza el
Empieza el Seleccionar...	Finaliza el Seleccionar...
Reunión Seleccionar...	Campus Seleccionar...

Detalles del curso

 **LIMPIAR** **BUSCAR**



Paso 4: Selecciona el curso de tu interés y presiona Agregar.

Recuerda que debe coincidir con las claves de tus cursos ORDINARIOS para que el docente pueda asignarte una calificación.

950G: Habilidades para el Desarrollo Prof.	S Sánchez, Miguel Angel	6.00 Créditos	35 Lugares disponibles	AGREGAR
Año: 2026 Período: 202615 Sesión: Extraordinario Subtipo: Clase Sección: M51A Tipo: Clase Tipo de crédito: Crédito General Duración: 01/06/2026 - 08/06/2026 No hay horario				

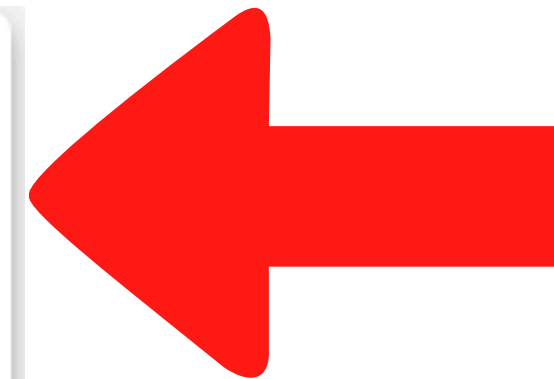



Paso 5: En el carrito (Cart) deberás confirmar la inscripción y seleccionar el botón INSCRIBIRSE.

Mi horario

Cursos denegados

950G: Habilidades para el Desarrollo Prof. ×

EN CARRITO

Año: 2026 | Período: 202615 | Sesión: Extraordinario
Subtipo: Clase | Sección: M51A
Tipo: Clase | Tipo de crédito: Crédito General |
Créditos: 6.00
Duración: 01/06/2026 - 08/06/2026
No hay horario
Instructor: Sánchez, Miguel Angel

MATINSCRIP: Materia de Inscripción

5 Inscrito 1 Carrito

INSCRIBIRSE

UNIVERSIDAD POLITÉCNICA DE SAN LUIS POTOSÍ

INSCRIPCIÓN CALIFICACIONES FINANZAS

Ha completado su inscripción.
[Consultar detalles del estado de los cursos](#)

Buscar clases de 2026/20261S

950G ×

[Búsqueda avanzada](#) [Nueva búsqueda](#)

1 resultado

950G: Habilidades para el Desarrollo Prof.

Año: 2026 | Período: 20261S | Sesión: Extraordinario
Subtipo: Clase | Sección: M51A
Tipo: Clase | Tipo de crédito: Crédito General
Duración: 01/06/2026 - 08/06/2026
No hay horario

S Sánchez, Miguel Angel 6.00 Créditos 34 Lugares disponibles

Mi horario

Cursos denegados

MATINSCRIP: Materia de Inscripción

INSCRITO

Año: 2026 | Período: 20261S | Sesión: Enero-Junio
Subtipo: Clase | Sección: INSC
Tipo: Clase | Tipo de crédito: Crédito General |
Créditos: 0.00
Duración: 19/01/2026 - 29/05/2026
No hay horario
El instructor aún no ha sido asignado

954P: Proyecto Profesional

INSCRITO

6 Inscrito

INSCRIBIRSE

Fin del proceso

El proceso termina cuando te envía el mensaje siguiente:

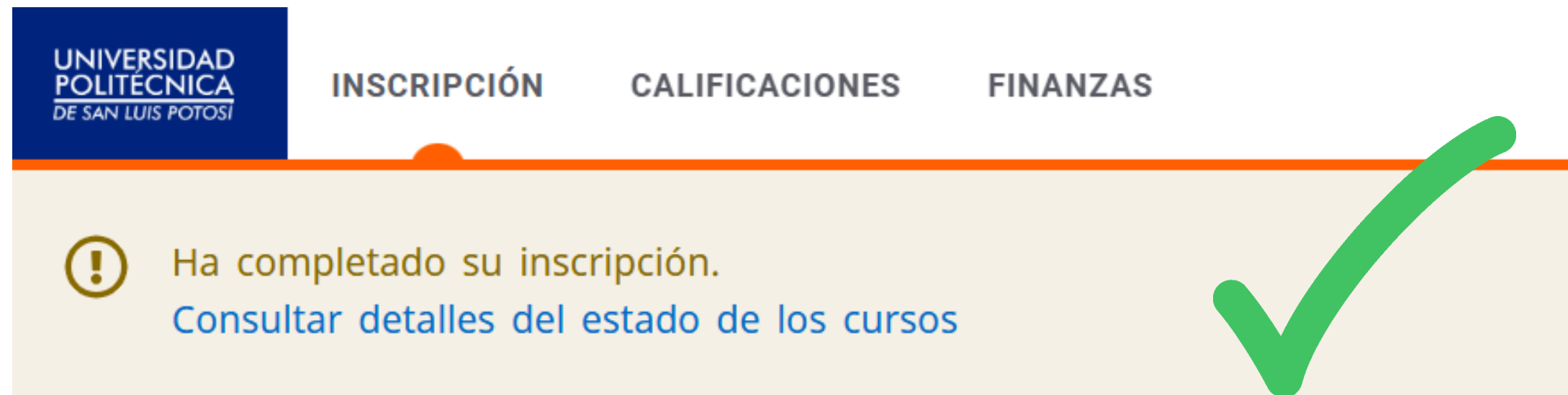

UNIVERSIDAD
POLITÉCNICA
DE SAN LUIS POTOSÍ

INSCRIPCIÓN CALIFICACIONES FINANZAS

⚠ Ha completado su inscripción.
Consultar detalles del estado de los cursos

A large green checkmark is overlaid on the right side of the notification box.

Puedes consultar el detalle de tus cursos en tu horario para verificar la inscripción.

