

Proceso de Inscripción de exámenes cuatrimestrales extraordinarios

Ciclo Escolar
2026



Importante



Verifica que cuentas con los requisitos para aplicar y registrar exámenes extraordinarios semestrales.

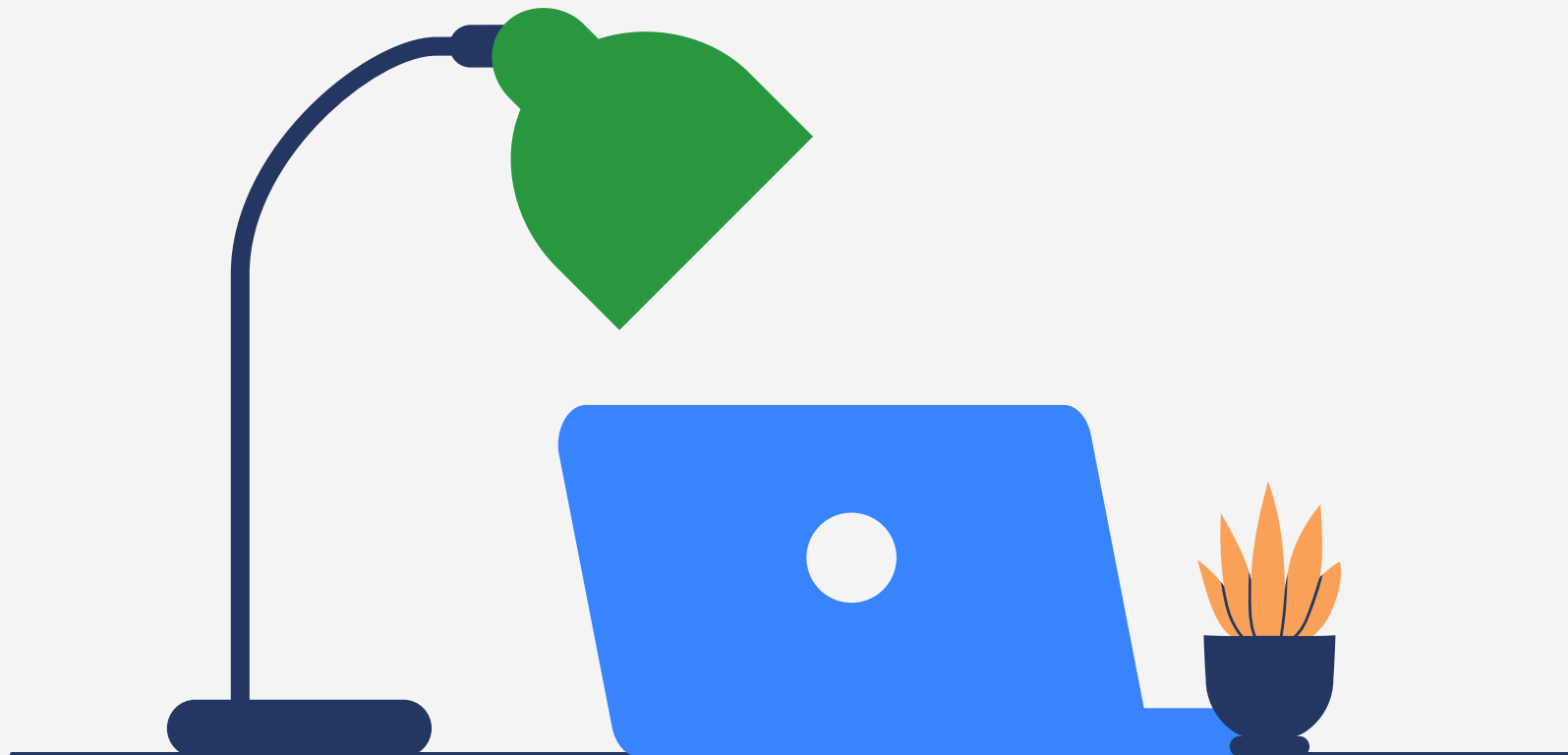

- ✓ Sin exceso de inasistencias
- ✓ Calificación menor a 7 en una o más unidades.
- ✓ Inscribir el examen del 21 al 26 de mayo de 2026.
- ✓ Selecciona la materia tal como aparece en tu horario para que sea válida tu calificación



Las fechas y los horarios de los exámenes extraordinarios se revisarán directamente con la dirección del plan educativo.

El examen extraordinario no tiene costo de aplicación.

Inscripción en línea

✓ Paso 1: Consulta tu horario actual

Ingresa a **self-service** (Inscripción/Mi Horario/) y selecciona el período **2026/20261C**; anota la clave de materia y sección como referencia para la búsqueda de cursos **Extraordinarios**.

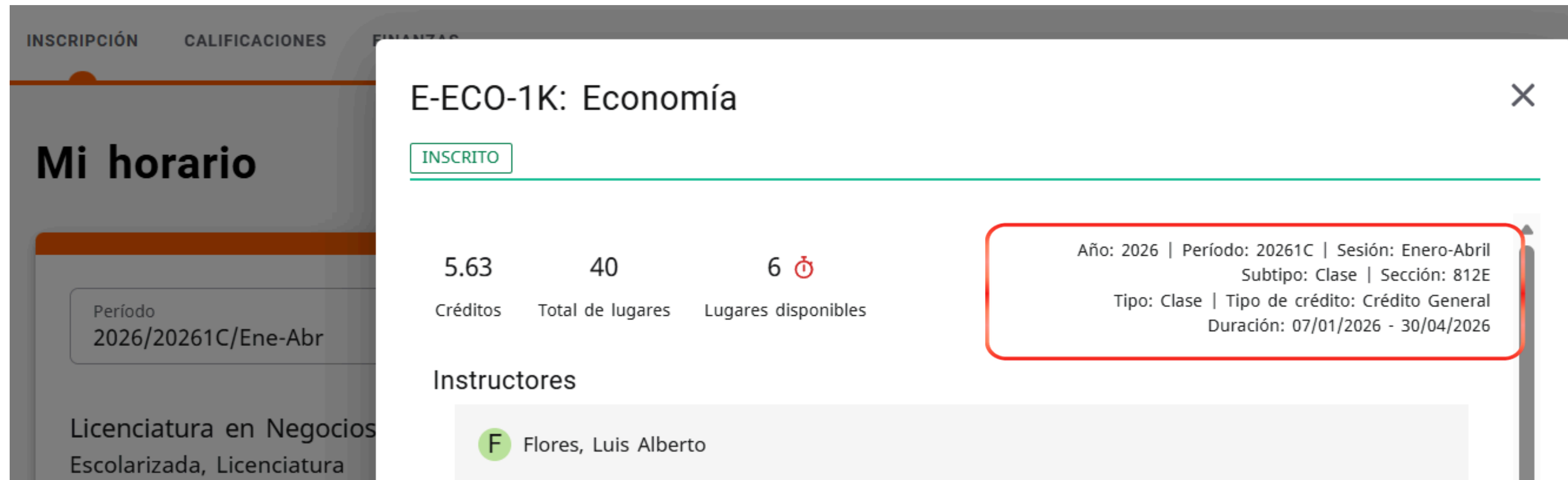

The screenshot displays a user interface for checking a schedule. On the left, a sidebar shows 'Mi horario' with a dropdown menu for the period '2026/20261C/Ene-Abr' and the program 'Licenciatura en Negocios Escolarizada, Licenciatura'. The main content area shows a modal window for the course 'E-ECO-1K: Economía'. The course is marked as 'INSCRITO' (enrolled). Key statistics are shown: 5.63 credits, 40 total seats, and 6 available seats. A red box highlights the session details: 'Año: 2026 | Período: 20261C | Sesión: Enero-Abril', 'Subtipo: Clase | Sección: 812E', 'Tipo: Clase | Tipo de crédito: Crédito General', and 'Duración: 07/01/2026 - 30/04/2026'. The instructor listed is 'F Flores, Luis Alberto'.

Créditos	Total de lugares	Lugares disponibles
5.63	40	6

Instructores

- F Flores, Luis Alberto



Paso 2: Ingresa a INSCRIPCIÓN

En la sección **Cursos**, selecciona **BÚSQUEDA AVANZADA** para identificar el curso de tu interés.

Cursos

Buscar clases de 2026/20261C



[Búsqueda avanzada](#)

[Nueva búsqueda](#)

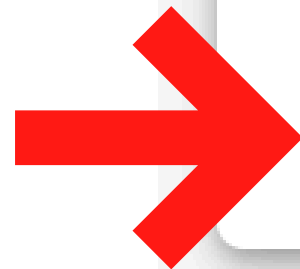

✓ Paso 3: Selecciona los filtros para encontrar la materia que vas a presentar.

Por ejemplo, puedes seleccionar los elementos para facilitar la identificación de cursos disponibles, entre ellos para este ejemplo:

- **Palabra Clave:** para este ejemplo puedes usar la palabra **Economía** que es el curso reprobado
- **Período:** **2026/20261C**
- **Sesión:** **Extra Cuatrimestre**
- **Estatus:** **Abierto**
- **Instructor:** **Dejar vacío**

Búsqueda avanzada

Buscar y agregar clases a su horario.



Palabra clave Economía	Curso
Período 2026/20261C	Seleccionar...
Hora y ubicación	
Empieza el	Finaliza el
Empieza el Seleccionar...	Finaliza el Seleccionar...
Reunión Seleccionar...	Campus Seleccionar...
Detalles del curso	

→ LIMPIAR BUSCAR



Paso 4: De la lista generada, selecciona el curso de tu interés y presiona agregar.

Recuerda que debe coincidir con las claves de tus cursos ORDINARIOS para que la calificación se refleje en tu boleta y kárdex.

E-ECO-1K: Economía Año: 2026 Período: 20261C Sesión: Extra Cuatrimestre Subtipo: Clase Sección: 812D Tipo: Clase Tipo de crédito: Crédito General Duración: 20/05/2026 - 26/05/2026 No hay horario	 El instructor aún no ha sido asignado	5.63 Créditos	40 Lugares disponibles	AGREGAR
E-ECO-1K: Economía Año: 2026 Período: 20261C Sesión: Extra Cuatrimestre Subtipo: Clase Sección: 812E Tipo: Clase Tipo de crédito: Crédito General Duración: 20/05/2026 - 26/05/2026 No hay horario	 El instructor aún no ha sido asignado	5.63 Créditos	40 Lugares disponibles	AGREGAR
E-ECO-1K: Economía Año: 2026 Período: 20261C Sesión: Extra Cuatrimestre Subtipo: Clase Sección: 812F Tipo: Clase Tipo de crédito: Crédito General Duración: 20/05/2026 - 26/05/2026 No hay horario	 El instructor aún no ha sido asignado	5.63 Créditos	40 Lugares disponibles	AGREGAR



Paso 5: En el carrito (Cart) deberás confirmar la inscripción y seleccionar el botón INSCRIBIRSE.

Mi horario

Cursos denegados

E-ECO-1K: Economía

EN CARRITO

Año: 2026 | Período: 20261C | Sesión: Extra Cuatrimestre
Subtipo: Clase | Sección: 812E
Tipo: Clase | Tipo de crédito: Crédito General |
Créditos: 5.63
Duración: 20/05/2026 - 26/05/2026
No hay horario
El instructor aún no ha sido asignado

B-ING3-1M: Inglés III

INSCRITO

8 Inscrito 1 Carrito **INSCRIBIRSE**

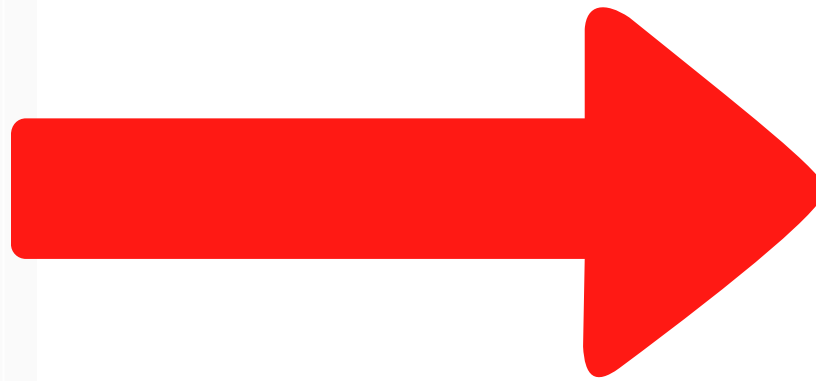

Mi horario

Cursos denegados

B-ING3-1M: Inglés III

INSCRITO

Año: 2026 | Período: 20261C | Sesión: Enero-Abril
Subtipo: Clase | Sección: 103I
Tipo: Clase | Tipo de crédito: Crédito General |
Créditos: 4.68
Duración: 07/01/2026 - 30/04/2026
Esta clase tiene múltiples horarios
Instructor: Ponce, Dora Patricia

E-CDC-1K: Comportamiento del Consumidor

INSCRITO

9 Inscrito **INSCRIBIRSE**

Fin del proceso

El proceso termina cuando te envía el mensaje siguiente:

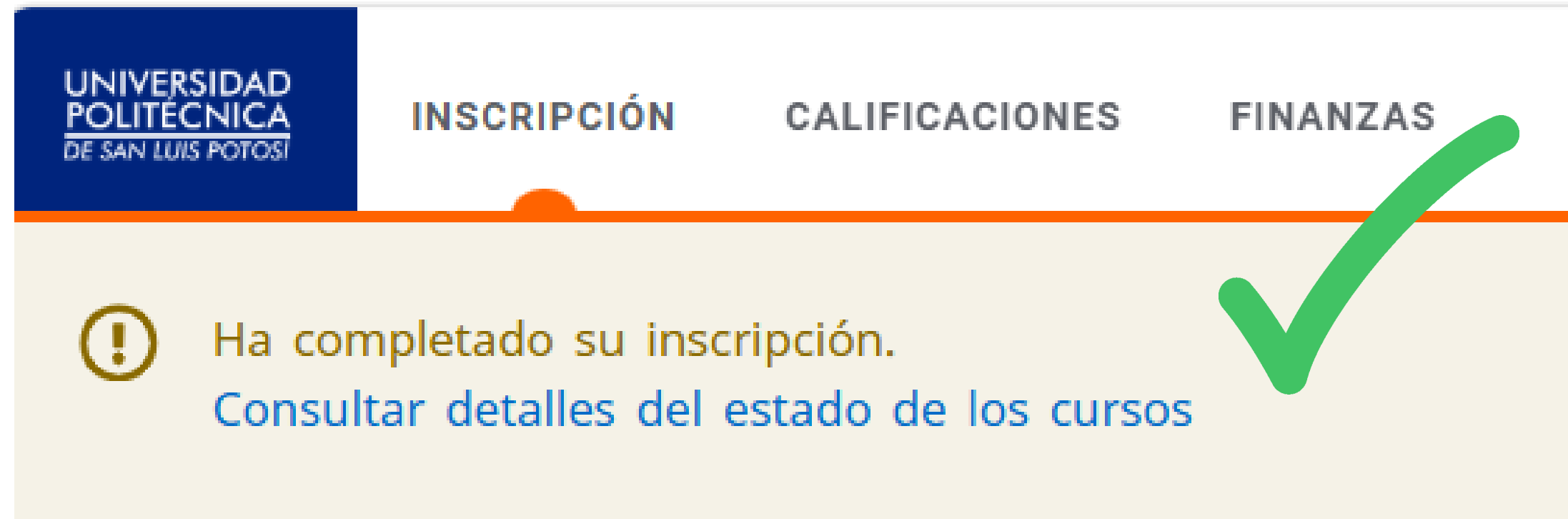

UNIVERSIDAD POLITECNICA DE SAN LUIS POTOSI

INSCRIPCIÓN CALIFICACIONES FINANZAS

! Ha completado su inscripción.
Consultar detalles del estado de los cursos

A large green checkmark is positioned to the right of the notification text.

Puedes consultar el detalle de tus cursos en tu horario para verificar la inscripción.

