



# Proceso de Inscripción de Cursos de Verano

Ciclo Escolar  
2026-2027



# Importante

Verifica que cuentas con los requisitos cursar materias en el verano.



- ✓ **Selecciona únicamente la materia que vas a inscribir. Cualquier error generará cargos financieros adicionales.**
- ✓ **Los horarios de los cursos estarán publicados en las secciones de self-service.**
- ✓ **Inscribe tu materia del 9 al 11 de junio y realiza el pago a más tardar el 11 de junio para confirmar y hacer válida tu inscripción a los cursos de verano. Las clases darán inicio el 15 de junio.**

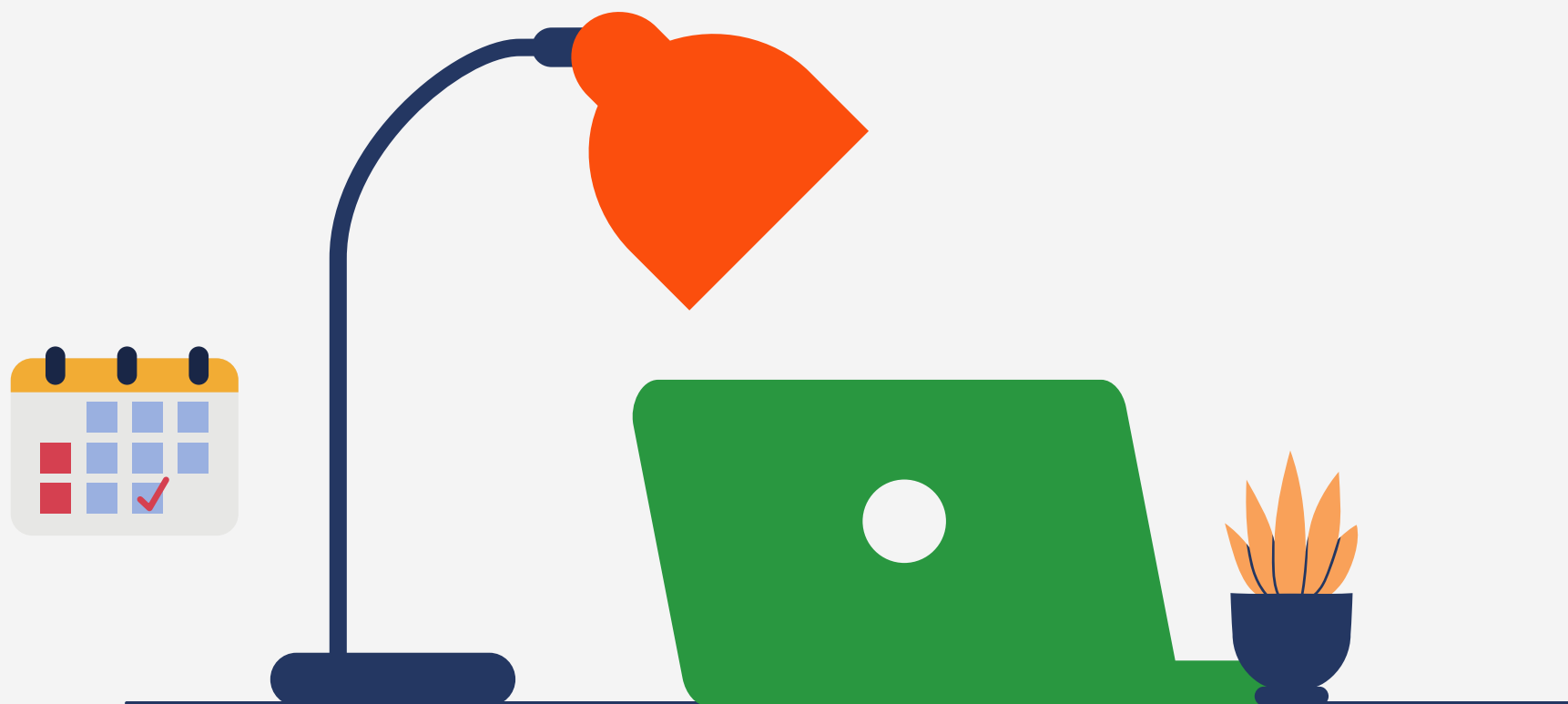

**Este proceso no es aplicable para alumnos en situación de baja por situaciones académicas en el ciclo primavera 2026 o bajas temporales en ciclos primavera 2026 y otoño 2025.**

# Inscripción en línea



## Paso 1: Ingresa a INSCRIPCIÓN

En la sección **Cursos**, selecciona **BÚSQUEDA AVANZADA** para identificar el curso de tu interés.

INSCRIPCIÓN

CALIFICACIONES

FINANZAS

## Cursos

Buscar clases de **2025/20253S**

Buscar



Búsqueda avanzada

Nueva búsqueda



## ✔ Paso 2: Selecciona los filtros para encontrar la materia que vas a inscribir.

Por ejemplo, puedes seleccionar los elementos para facilitar la identificación de cursos disponibles, entre ellos:

- **Período:** 2026/20262S
- **Sesión:** Jun-Jul
- **Estatus:** Abierto
- **Instructor:** Sandra A. Ortega

### Búsqueda avanzada

Buscar y agregar clases a su horario.

Palabra clave

Curso

Período  
2026/20262S

Sesión  
Junio-Julio

Detalles del curso

Estatus  
Abierto

Subtipo  
Seleccionar...

Tipo de crédito  
Seleccionar...



Instructor  
Ortega, Sandra Aracely

Programa  
Seleccionar...

Nivel de clase  
Seleccionar...

Departamento

Población

 LIMPIAR 



### Paso 3: Selecciona el curso de tu interés y presiona Agregar.

Revisa las claves de tus cursos para asegurar que te estás inscribiendo a las materias correctas.

**750P: Manejo y Planeación de Rec. Procesos II**

Año: 2026 Período 20262S | Sesión: Junio-Julio

Subtipo: Clase | Sección: M38A

Tipo: Clase | Tipo de crédito: Crédito General

Duración: 23/04/2026 30/06/2026

Horario de lunes a viernes 18.00 -19.00 horas



Ortega,  
Sandra  
Aracely

6.00

Créditos

38

Lugares  
disponibles

**AGREGAR**

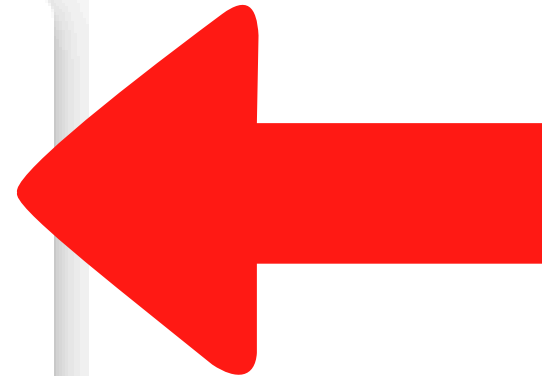



## Paso 4: En el carrito (Cart) deberás confirmar la inscripción y seleccionar el botón INSCRIBIRSE.

Mi horario

Cursos denegados

**750P: Manejo y Planeación de Rec. Procesos II**

**EN CARRITO**

Año: 2025 | Período: 20253S | Sesión: **Junio-Julio**  
Subtipo: Clase | Sección: M38A  
Tipo: Clase | Tipo de crédito: Crédito General | Créditos: 6.00  
Duración: 06/12/2025 - 12/12/2025  
No hay horario  
Instructor: Ortega, Sandra Aracely

7 Inscrito **1** Carrito **INSCRIBIRSE**

UNIVERSIDAD POLITECNICA DE SAN LUIS POTOSÍ

INSCRIPCIÓN CALIFICACIONES FINANZAS

Ha completado su inscripción.  
[Consultar detalles del estado de los cursos](#)

NO hay horario

**750P: Manejo y Planeación de Rec. Procesos II**

Año: 2025 | Período: 20253S | Sesión: Extraordinario  
Subtipo: Clase | Sección: M38A  
Tipo: Clase | Tipo de crédito: Crédito General  
Duración: 06/12/2025 - 12/12/2025  
No hay horario

Ortega, Sandra Aracely

6.00 Créditos 37 Lugares disponibles

**750P: Manejo y Planeación de Rec. Procesos II**

Año: 2025 | Período: 20253S | Sesión: Extraordinario

Ortega, Sandra Aracely

6.00 Créditos 37 Lugares disponibles

**AGREGAR**

**MATINSCRIP: Materia de Inscripción**

**INSCRITO**

Año: 2025 | Período: 20253S | Sesión: Agosto-Diciembre  
Subtipo: Clase | Sección: INSC  
Tipo: Clase | Tipo de crédito: Crédito General | Créditos: 0.00  
Duración: 11/08/2025 - 05/12/2025  
No hay horario  
El instructor aún no ha sido asignado

8 Inscrito **INSCRIBIRSE**

# Fin del proceso

El proceso termina cuando te envía el mensaje siguiente:

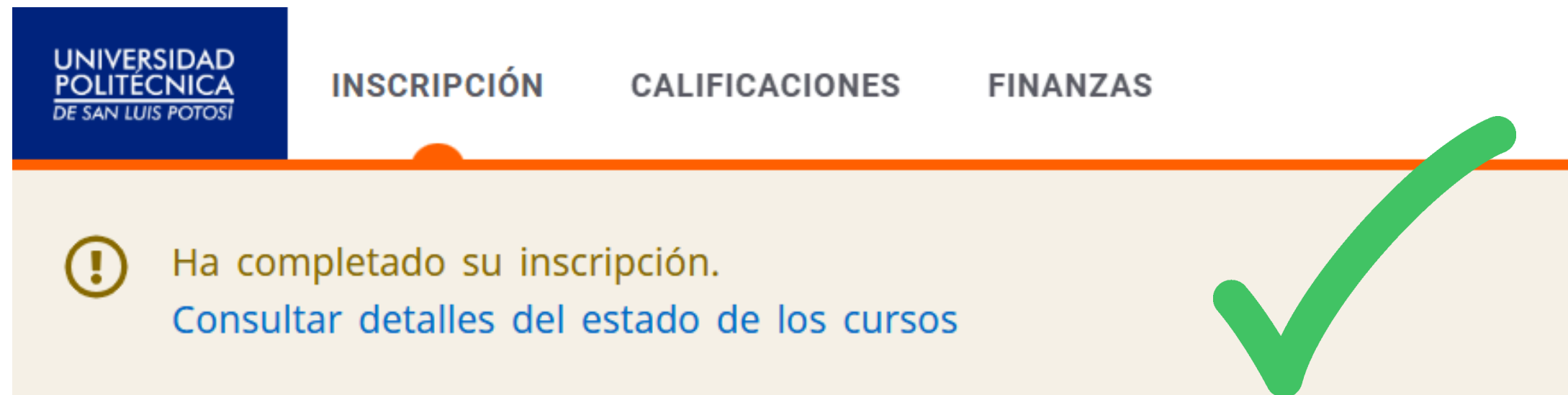

Puedes consultar el detalle de tus cursos en tu horario para verificar la inscripción.



# Pago

## Paso 1: Ingresa a self-service

Desde la pestaña

**Finanzas/Saldo** selecciona el período que corresponda:

- 2026/20262S/Jun-Jul

The screenshot shows the 'FINANZAS' (FINANCES) section of the portal. A dropdown menu is open, showing 'SALDO' (BALANCE) and 'ESTADO DE CUENTA' (ACCOUNT STATEMENT). The 'SALDO' option is selected. Below the menu, the page title is 'Saldo' and the selected period is 'Saldo 2026/20261S/Ene-Jun'. A message states: 'Aquí hay un resumen de su saldo de cuenta para el período seleccionado.' The balance amount is displayed as '\$1,315.00'. Below this, a table shows the 'Tipo de resumen' (Type of summary) and 'Monto' (Amount). The table has one row: 'Cuotas' (Installments) with a balance of '\$1,315.00'. On the right side, there is an 'Opciones' (Options) section with a 'Período' (Period) dropdown set to '2026/20262S/Jun-Jul' and three radio button options: 'Detalle por cargos / abonos' (Details by charges / credits), 'Detalle por tipo de resumen' (Details by type of summary), and 'Resumen de saldo' (Summary of balance), which is selected. At the bottom right, there is a 'Realizar pago' (Make payment) button.

UNIVERSIDAD POLITÉCNICA DE SAN LUIS POTOSÍ

INSCRIPCIÓN CALIFICACIONES FINANZAS

"Ciencia Tecnología y Cultura"  
Resumen de

SALDO  
ESTADO DE CUENTA

### Saldo

Saldo 2026/20261S/Ene-Jun

Aquí hay un resumen de su saldo de cuenta para el período seleccionado.

**\$1,315.00**

Tipo de resumen	Monto
Cuotas	<b>\$1,315.00</b>

Opciones

Período: 2026/20262S/Jun-Jul

Vista:

- Detalle por cargos / abonos
- Detalle por tipo de resumen
- Resumen de saldo

Realizar pago

## Paso 2: Decide entre realizar el pago en línea o generar la ficha.

El **pago en línea** se puede realizar con cualquier tipo de tarjeta (crédito o débito) y te enviará al portal de Banbajío.

Con la ficha descargada puedes realizar el pago directamente en **ventanillas bancarias** o en **practicajas**.

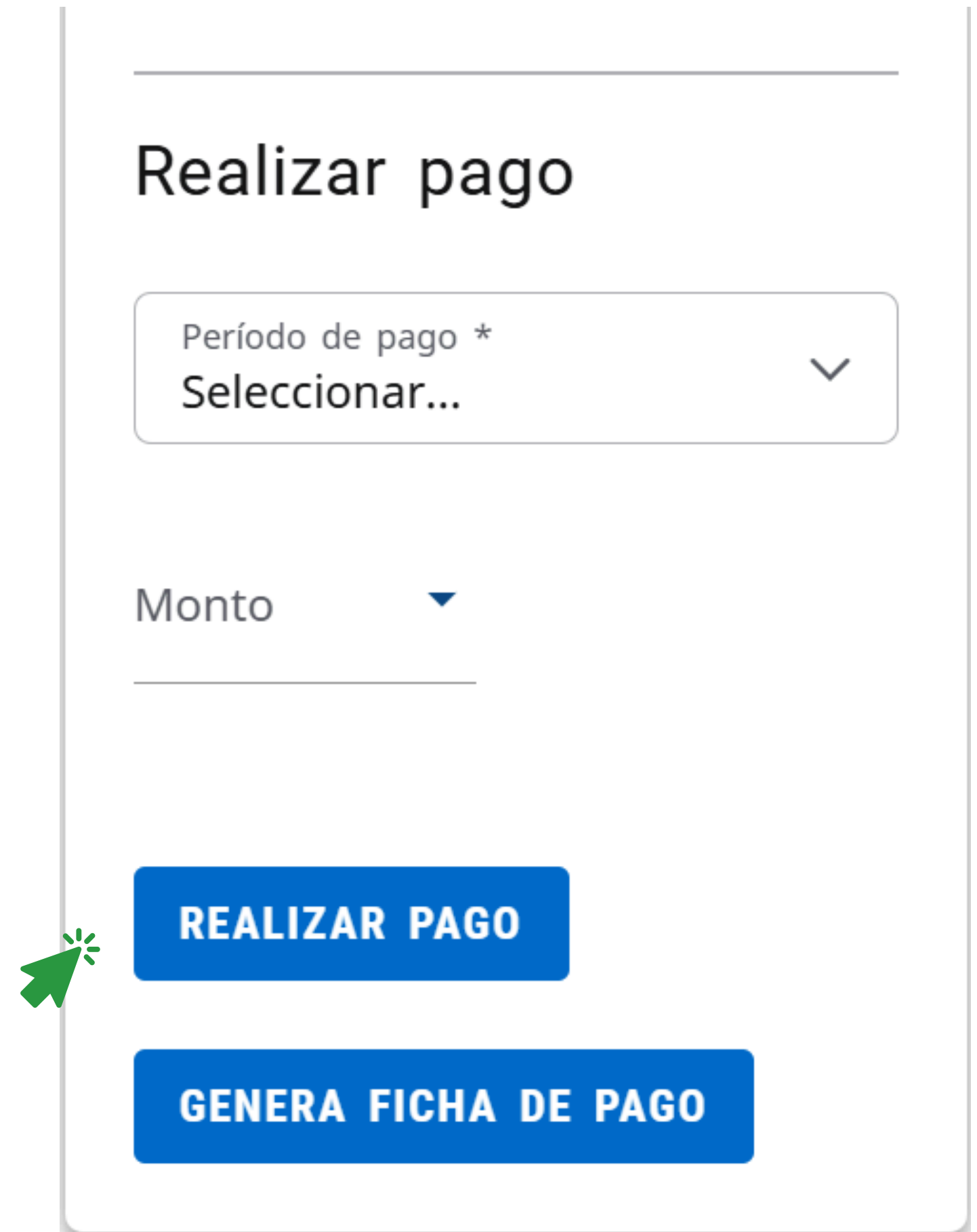

Realizar pago

Período de pago \*  
Seleccionar... ▼

Monto ▼

REALIZAR PAGO

GENERA FICHA DE PAGO

## Paso 3: Generación de referencia para pago en banco

La ficha se descarga en formato pdf. Realiza el pago en las siguientes modalidades:

- Pago en ventanilla bancaria de los bancos especificados en la ficha.
- Pago vía transferencia como pago de servicio.
- Pago en aplicación de banca en línea.
- Pago en practicaja.

Realiza el pago a más tardar el día 11 de junio.

Ficha de Deposito			UNIVERSIDAD POLITÉCNICA DE SAN LUIS POTOSÍ
FECHA EXPEDICIÓN	Reinscripción	NOMBRE DEL CUENTAHABIENTE	MATRÍCULA
[REDACTED]	Universidad Politécnica de San Luis Potosí	CONCEPTO DE PAGO	[REDACTED]
DEPOSITANTE	Reinscripción	CARRERA	PROGRAMA
[REDACTED]	Escolarizada	REFERENCIA	Licenciatura Ingeniería en Tecnologías de Manufactura
FECHA VENCIMIENTO			CICLO
			[REDACTED]
CONVENIO			
BANCOMER 877506			
SATANDER 5399			